

**GOVERNO DO ESTADO
DO ESPÍRITO SANTO**
*Secretaria da Agricultura,
Abastecimento, Aquicultura e Pesca*



Programa de Desenvolvimento Sustentável da Cafeicultura do Espírito Santo



Vitória, 22 de maio de 2023

**O que as
pessoas pensam
sobre **Café**?**





Novos padrões de
CONSUMO

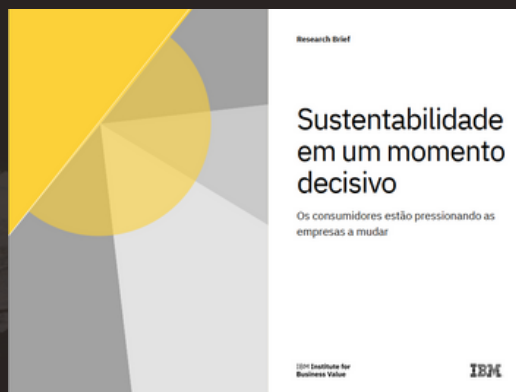

IBM INSTITUTE FOR BUSINESS VALUE

SUSTENTABILIDADE EM UM MOMENTO DECISIVO

14 mil adultos
09 países
(Brasil incluído)

93%

Pandemia da Covid-19 influenciou a opinião sobre sustentabilidade

84%

a consideram importante ao escolher uma marca para consumir

62%

estão dispostos a mudar hábitos de consumo para reduzir o impacto negativo no meio ambiente

CONSUMER INSIGHTS

9.370 pessoas
em 26 países,
incluindo o **Brasil**

Antes de considerar/fazer uma compra com um varejista, com que frequência você considera conscientemente os seguintes fatores?

Produz itens com origem transparente e rastreável:

Global



Brasil



"Jovens estão bebendo café como nunca antes"

More young people are drinking coffee than ever before nca

Past-day coffee consumption among 18 to 24-year-olds

Jovens americanos
de 18 a 24 anos

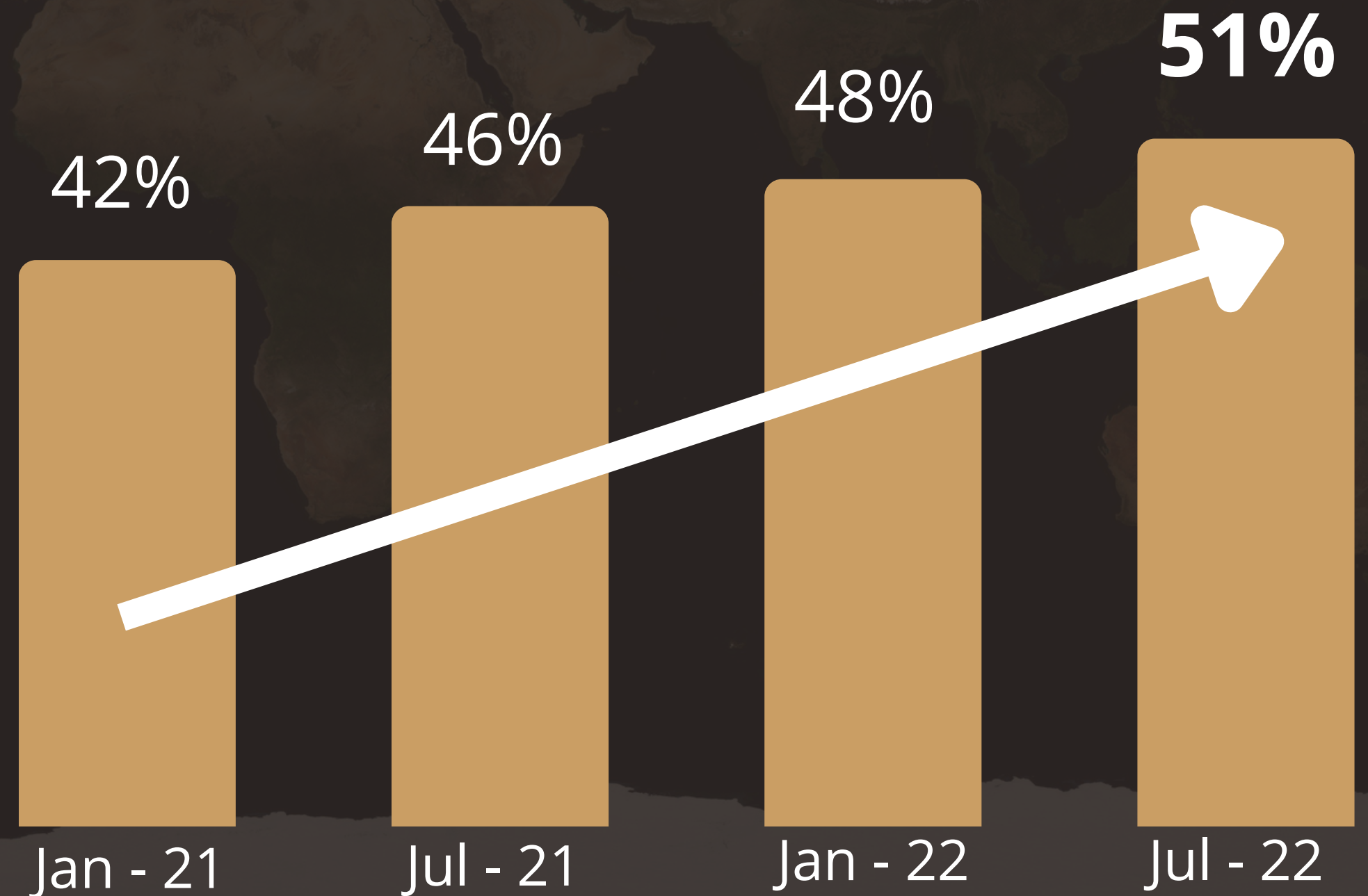



nca
NATIONAL COFFEE ASSOCIATION USA EST. 1911

Coffee continues reign as America's favorite beverage: Spring 2023 National Coffee Data Trends report

April 4, 2023 | NEW YORK - Past-day coffee consumption across all generations has stabilized and returned to pre-COVID levels. More Americans drank coffee in the past day (65%) than any other beverage, according to the latest "Atlas of American Coffee" published today (Tuesday).

"Café continua reinando como a bebida favorita da América (USA)"

Bebida escolhida pelos americanos

65% - Café

56% - Água mineral

46% - Chá

45% - Água filtrada

41% - Refrigerantes

22% - Suco

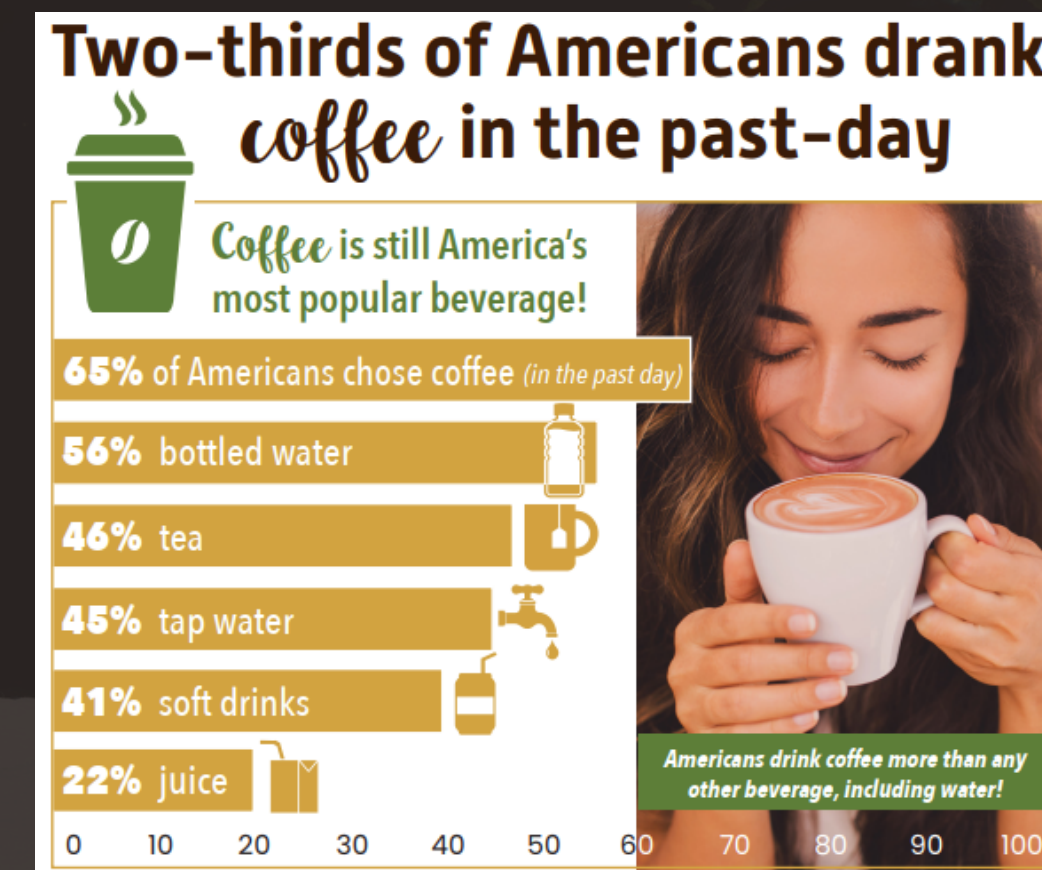

**QUEM VAI
ATENDER ESSE
CONSUMIDOR??**





Um Zoom no Café,
pela sua importância no ES



Principal formador de
Renda e Emprego
no Rural

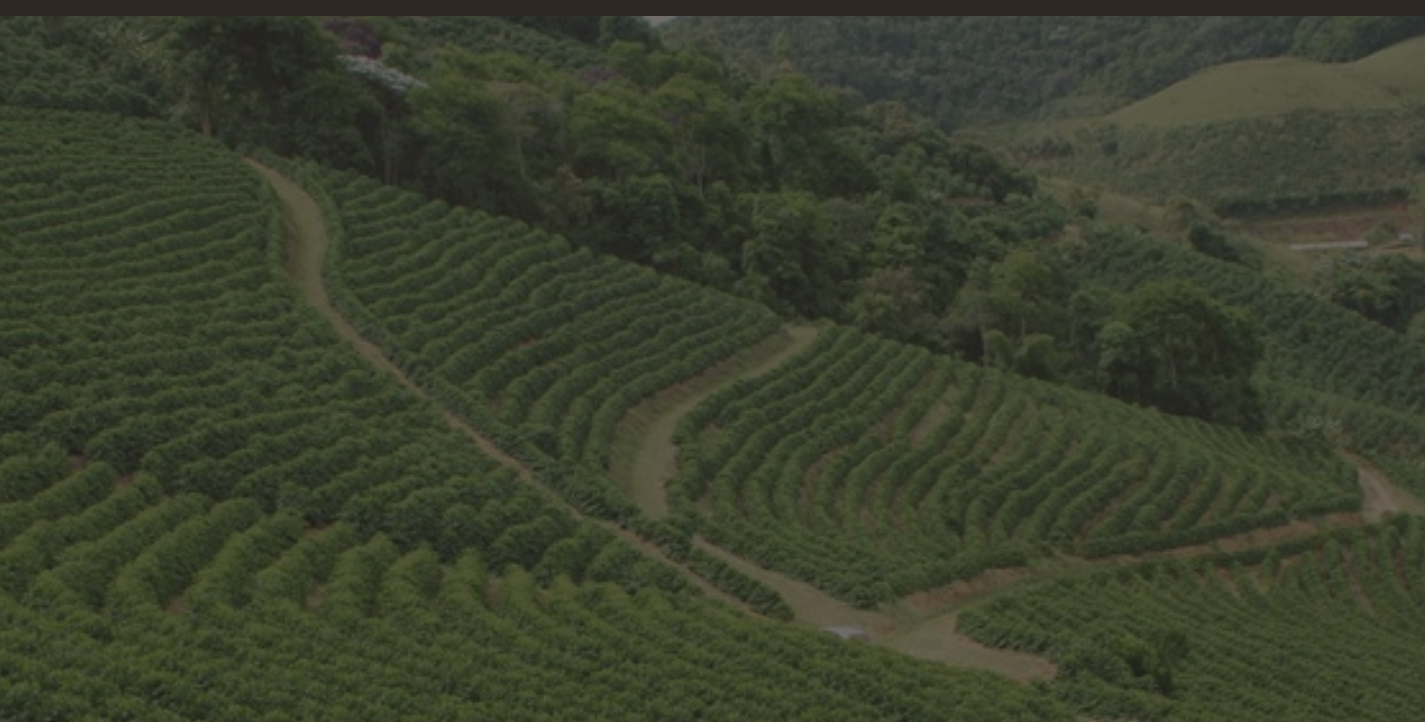

Cafeicultura

Número de propriedades com café

- Arábica: 26.320
- Conilon: 49.005

75.325 (69,7% do total)



Alguns destaques



Coffee of the year
2018

g1 ESPÍRITO SANTO AGRONEGÓCIOS

Consumo de café solúvel cresce no Brasil e na Ásia e aquece a indústria; ES deve receber novas fábricas

Pandemia aumentou consumo do produto e indústria prevê crescimento ainda maior nos próximos anos.

Por Tarciane Vasconcelos, Jornal do Campo/TV Gazeta
22/01/2023 07h00 · Atualizado há 3 meses

GOVERNO DO ESTADO DO ESPÍRITO SANTO

07/02/2023 11h41 - Atualizado em 07/02/2023 14h36

Exportações do Café Solúvel do Espírito Santo crescem 122% em 2022



GOVERNO DO ESTADO
DO ESPÍRITO SANTO
*Secretaria da Agricultura,
Abastecimento, Aquicultura e Pesca*



Programa de Desenvolvimento Sustentável da Cafeicultura do Espírito Santo



The background of the slide features a blurred image of a hand holding a white coffee cup with a latte art design. To the right, there is a close-up of a single, dark brown coffee bean. The text is overlaid on a dark, semi-transparent horizontal band.

Propósito

Ser uma das principais origens de cafés no Mundo em diversidade e qualidade com sustentabilidade, sendo reconhecida como referência em produtividade e bem estar das famílias produtoras.

Construção do Programa

- Secretaria de Estado da Agricultura
- Sebrae
- Cecafé
- Incaper
- Idaf
- Faes/Senar
- Fetaes
- Findes
- OCB
- Cooperativas
- CCCV
- Indicações Geográficas
- Secretarias de Desenvolvimento, de Turismo
- Ifes
- Ufes
- Agentes financeiros
- Cetcaf
- Empresas de insumos, máquinas e equipamentos
- Cafeterias e micro torrefações
- Sincafé
- Plataforma Global do Café
- Conab
- IJSN
- Agerh
- Mapa
- Acaps
- ...



Estrutura do Programa



Governança



Sustentabilidade



Tecnologia



Social

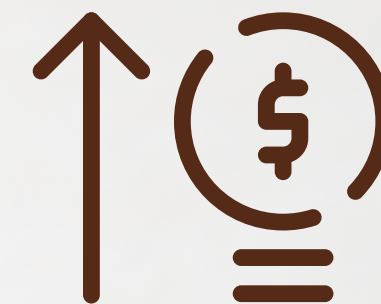

**Agregação
de valor**

27 Projetos





Governança



Transparência e Comunicação do Programa



Captação de recursos e financiamento do programa

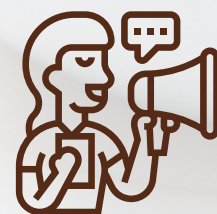

Defesa de interesses do setor e proposição de estratégias de desenvolvimento



Sustentabilidade



Mapeamento e fomento às certificações

- Projeto Cafeicultura Sustentável



Uso racional de agroquímicos e ampliação de uso de bioinsumos



Cafeicultura de baixo carbono



Conservação, Reservação e melhoria da qualidade dos recursos hídricos



Restauração e Conservação Florestal



Adaptação às mudanças climáticas

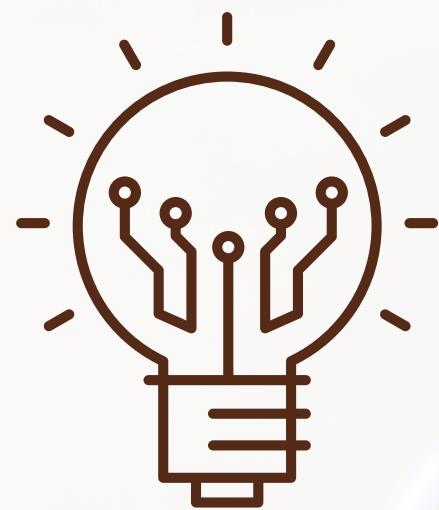

Tecnologia



Ampliação da Formação Profissional e Capacitação de Técnicos e Produtores



Fortalecimento da Pesquisa, Extensão e Inovação



Geolocalização do Parque Cafeeiro

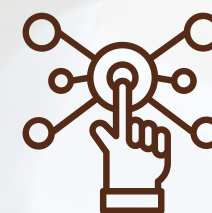

Assistência Técnica Digital

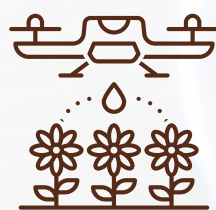

Fomento à Mecanização e Automação na Cafeicultura



Aceleração de Startups para o Café

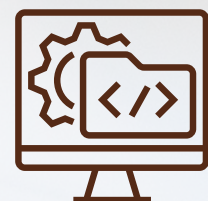

Desenvolvimento de Plataforma de Conexão



Social

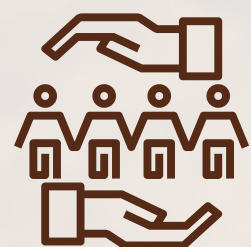

Fortalecimento e incentivo ao associativismo e cooperativismo



Desenvolvimento de jovens lideranças no café



Valorização das Mulheres do Café



Café Direito



Agregação de valor



Plataforma digital "Origem Capixaba"



Qualificação de produtores e torrefadores para exportação



Valorização da "Origem Espírito Santo"



Apoio à capacitação e certificação "Q-Grader" e "Q-Robusta Grader"



Valorização dos Cafés Especiais e Sustentáveis



Valorização do Conilon Capixaba

GOVERNO DO ESTADO
DO ESPÍRITO SANTO
*Secretaria da Agricultura,
Abastecimento, Aquicultura e Pesca*



METAS



M E T A S

Produtividade média (sc/ha)

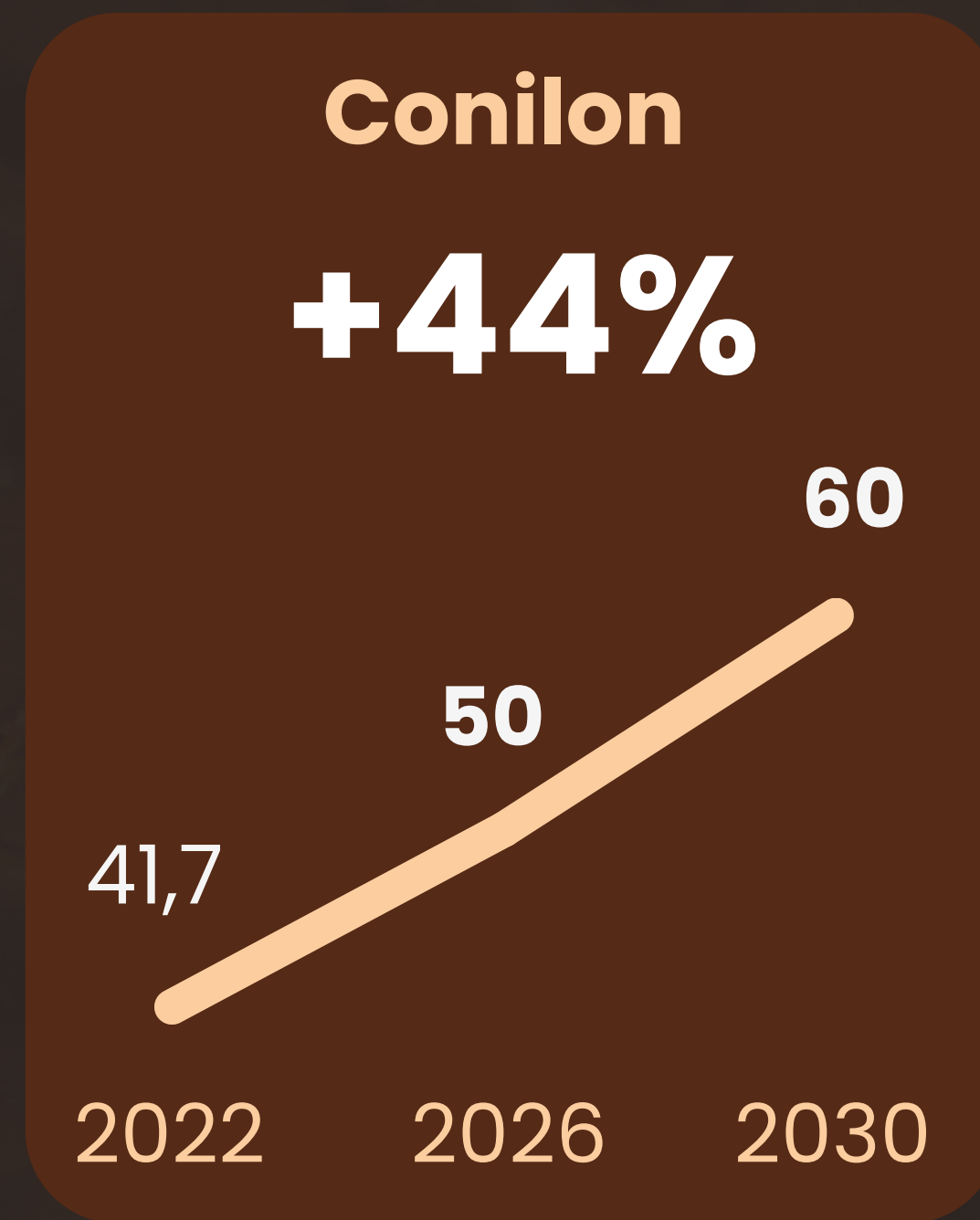
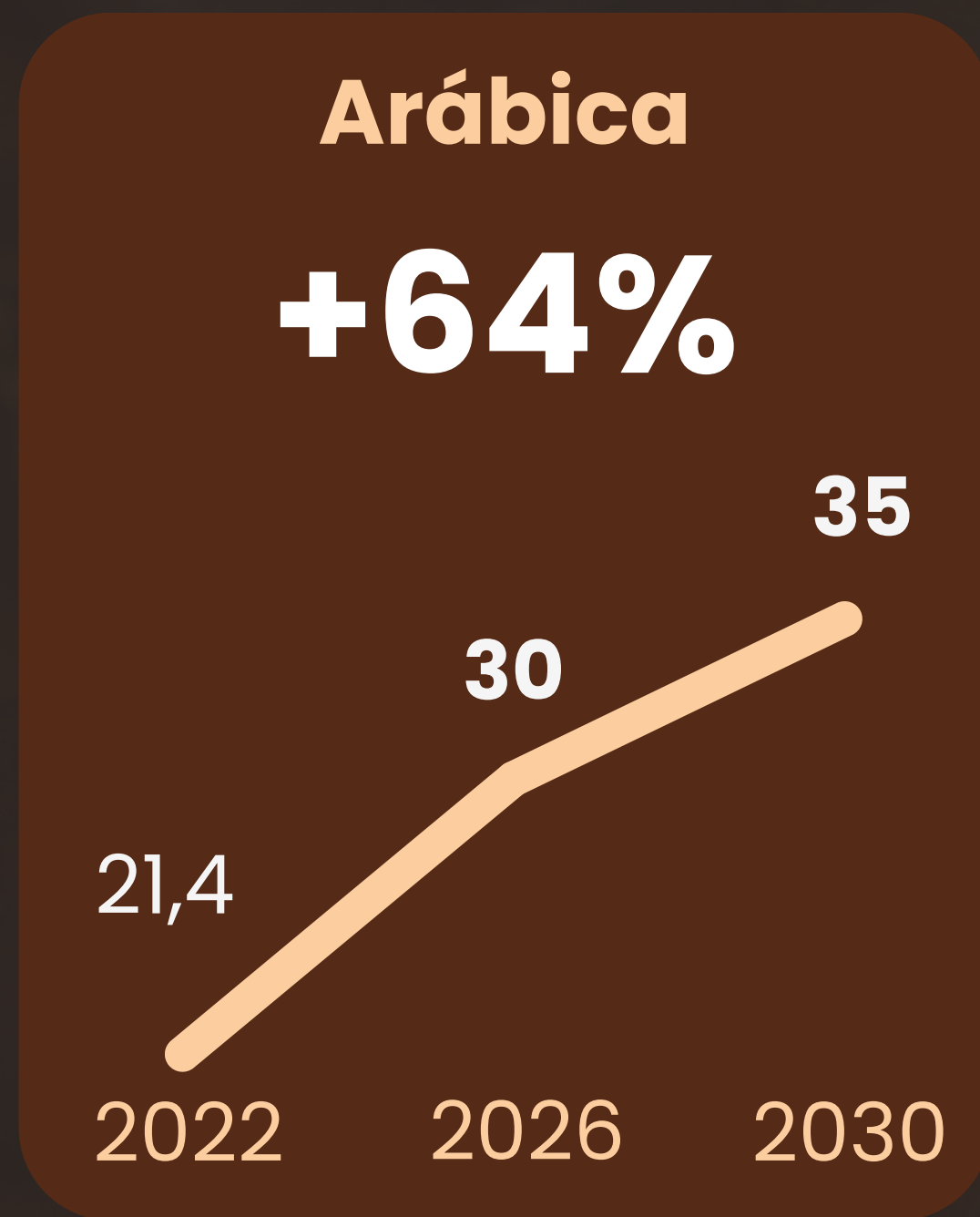

Cafés Superiores

(milhões de sacas)

Arábica
+67%

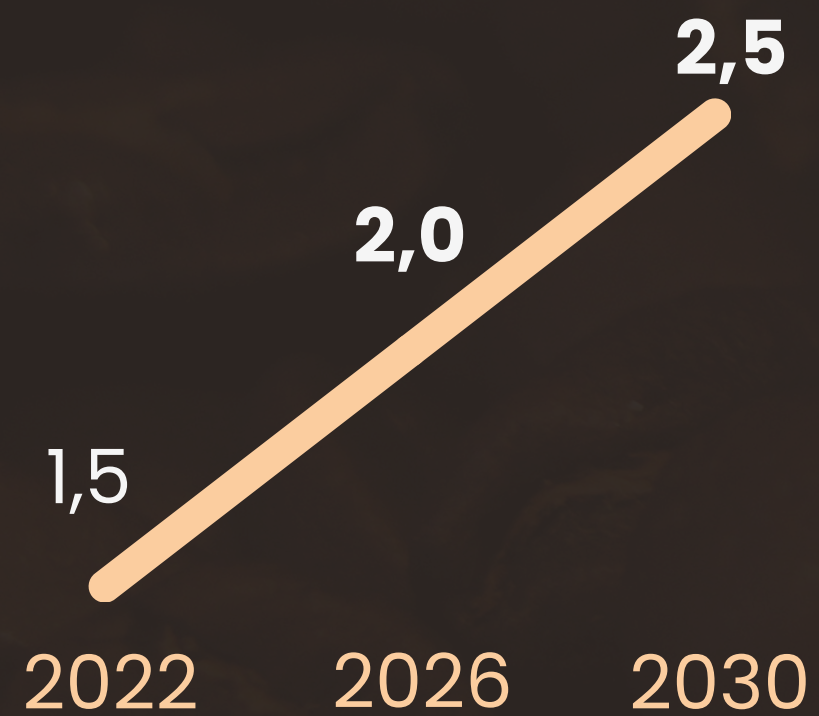

Conilon
150x





M E T A S

Adequação Socioambiental



Currículo de Sustentabilidade - nº propriedades

Arábica

75x

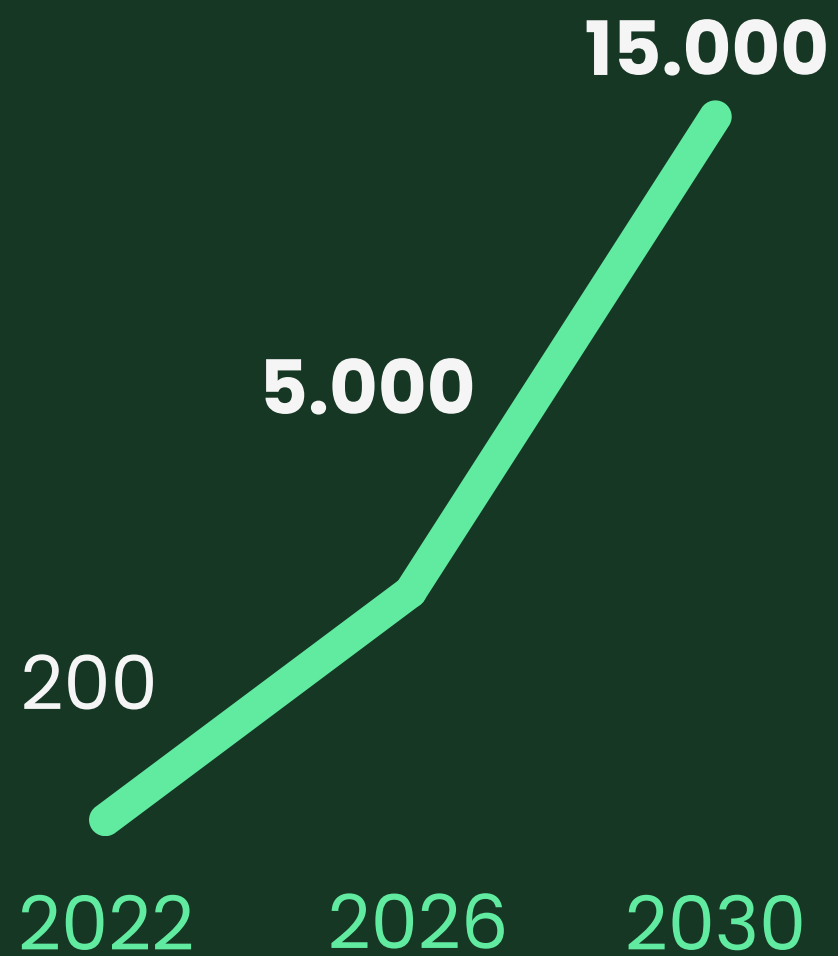

Conilon

200x





Ações iniciais - 2023

- Cafeicultura Sustentável (Currículo)
- Visita internacional (NCA, UE, USDA, OIC, Cecafé ...)
- Balanço de carbono no Conilon
- Capacitação de técnicos

**GOVERNO DO ESTADO
DO ESPÍRITO SANTO**
*Secretaria da Agricultura,
Abastecimento, Aquicultura e Pesca*



Programa de Desenvolvimento Sustentável da Cafeicultura do Espírito Santo



Vitória, 22 de maio de 2023