

SECRETARIA ESPECIAL DE AGRICULTURA FAMILIAR E DO DESENVOLVIMENTO AGRÁRIO

SECRETARIA ESPECIAL DE
AGRICULTURA FAMILIAR E DO
DESENVOLVIMENTO AGRÁRIO

CASA CIVIL





Delegacia Federal de Agricultura Familiar e Desenvolvimento Agrário - DFDA-ES



Aureliano Nogueira da Costa

SECRETARIA ESPECIAL DE
AGRICULTURA FAMILIAR E DO
DESENVOLVIMENTO AGRÁRIO

CASA CIVIL



SECRETARIA ESPECIAL DE
AGRICULTURA FAMILIAR E DO
DESENVOLVIMENTO AGRÁRIO

CASA CIVIL





Dimensões da Agricultura Familiar

IMPORTÂNCIA DA AGRICULTURA FAMILIAR NO BRASIL



5.175.489 Estabelecimentos Rurais

4.367.902 Unidades de Produção Familiar

84,4 % dos Estabelecimentos da Agricultura Familiar

24,3 % da área ocupada pelos estabelecimentos agropecuários brasileiros

Fonte: Censo Agropecuário 2006, IBGE



Agricultura Familiar no ES



• Indígenas



• Pescadores
Artesanais



• Quilombolas



• Agricultores



• Assentados



• Meeiros
• Parceiros

• **Cerca de 120.000 famílias**



Geração de Renda e Ocupação

VALOR BRUTO DA PRODUÇÃO

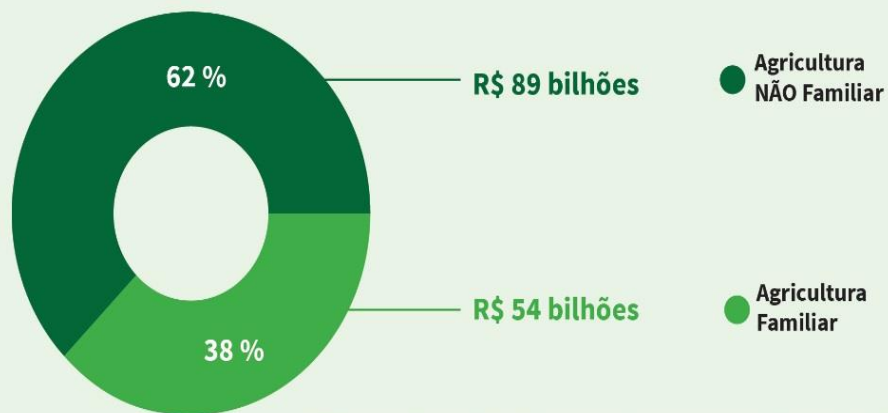

Fonte: Apresentação "Agricultura Familiar no Brasil e o Censo Agropecuário 2006", IBGE e Ministério do Desenvolvimento Agrário (MDA)

38% do Valor Bruto da Produção agropecuária

PESSOAL OCUPADO

Em porcentagem

Em milhões de pessoas

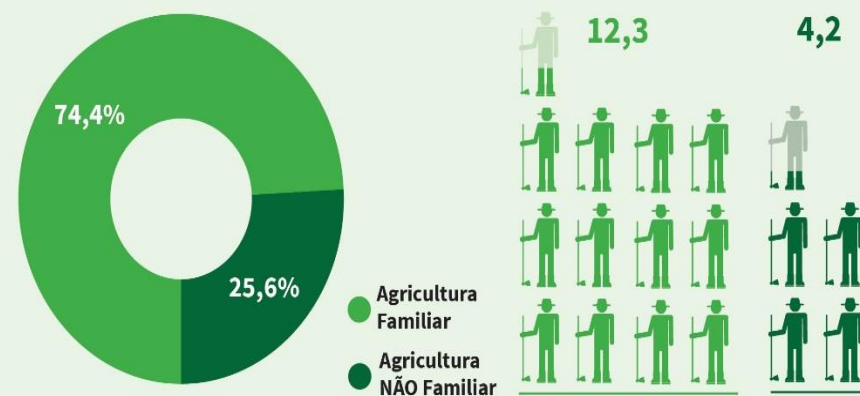

Fonte: Apresentação "Agricultura Familiar no Brasil e o Censo Agropecuário 2006", IBGE e Ministério do Desenvolvimento Agrário (MDA)

74,4% dos postos de trabalho no meio rural



Políticas Públicas

DAP

**DECLARAÇÃO DE
APTIDÃO AO PRONAF**



ATER



PNCF
Programa
Nacional de
Crédito
Fundário

PCTRF
Programa
Cadastro de
Terras e
Regularização
Fundária



**Brasil
agroecológico**
Plano Nacional de Agroecologia
e Produção Orgânica

SEAF
SEGURO DA AGRICULTURA FAMILIAR

**Mais
Alimentos**



Políticas Públicas

Povos e Comunidades Tradicionais



Desenvolvimento Territorial PROINF





Agricultores Familiares	75.468 DAP Física
Associações /Cooperativas	262 DAP Jurídica
PRONAF	R\$ 902.842.182
Fundo de Participação dos Municípios – FPM	R\$ 832.599.009
Investimentos PROINF – Territórios da Cidadania (7)	R\$ 20.956.057
PAA – Programa de Aquisição de Alimentos	R\$ 7.267.329
PNAE – Programa Nacional de Alimentação Escolar	R\$ 14.851.350
EQUIPAMENTOS – retroescavadeira, motoniveladora, caminhões caçamba, caminhões pipa e pás carregadeira - (203)	R\$ 28.420.000





TERRITÓRIOS DA CIDADANIA	7
NORTE	17 MUNICÍPIOS
JUPARANÃ	7 MUNICÍPIOS
TERRAS DO RIO DOCE	12 MUNICÍPIOS
CAPARAÓ	11 MUNICÍPIOS
MONTANHAS e ÁGUA	14 MUNICÍPIOS
SUL CAPIXABA	6 MUNICÍPIOS
SUL LITORANEO	8 MUNICÍPIOS



DAP – Declaração de Aptidão ao PRONAF

Identificação e Qualificação da Agricultura Familiar

Concebida como instrumento auxiliar do Crédito Rural de Amparo ao Pronaf

Hoje é a “porta de entrada” para mais de 15 políticas públicas



DAP

**DECLARAÇÃO DE
APTIDÃO AO PRONAF**

Regulamentação da Lei 11.326/2006 e proposta do Cadastro Nacional da Agricultura Familiar (CAF Nacional)

- ✓ Caracterização de **todos** os membros da Família
- ✓ Mais detalhes sobre a Unidade Familiar de Produção - UFPR
- ✓ Carteira de Identidade do Agricultor Familiar (registro único da UFPR)
- ✓ O Cadastro não enquadrará o Agricultor Familiar em “linhas de crédito”.



DAP – Declaração de Aptidão ao PRONAF

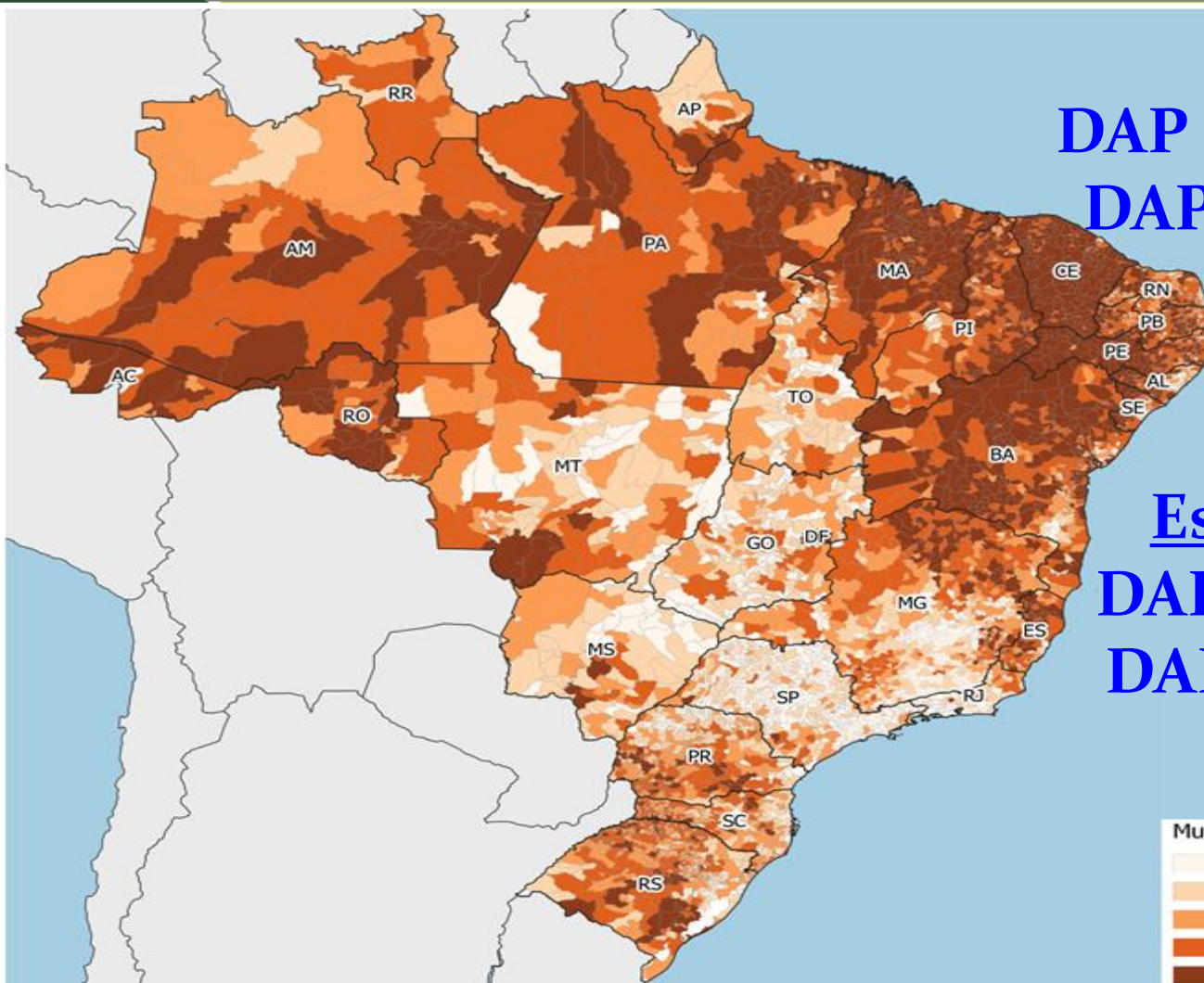

Brasil

DAP Física: 4.053.238

DAP Jurídica: 5.681

fev/2017

Espírito Santo

DAP Física: 75.468

DAP Jurídica: 262

fev/2017

Municípios por número de DAPs ativas 2014

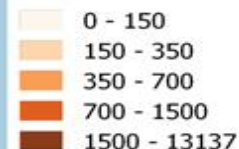



ATER – Assistência Técnica e Extensão Rural

Ação educativa com as famílias rurais na rotina de trabalho visando a construção de conhecimento e acesso qualificado à políticas públicas.

Tem 3 focos:

- Contratação de serviços de ATER via chamadas públicas;
- Formação de técnicos de ATER;
- Projetos de inovação tecnológica.

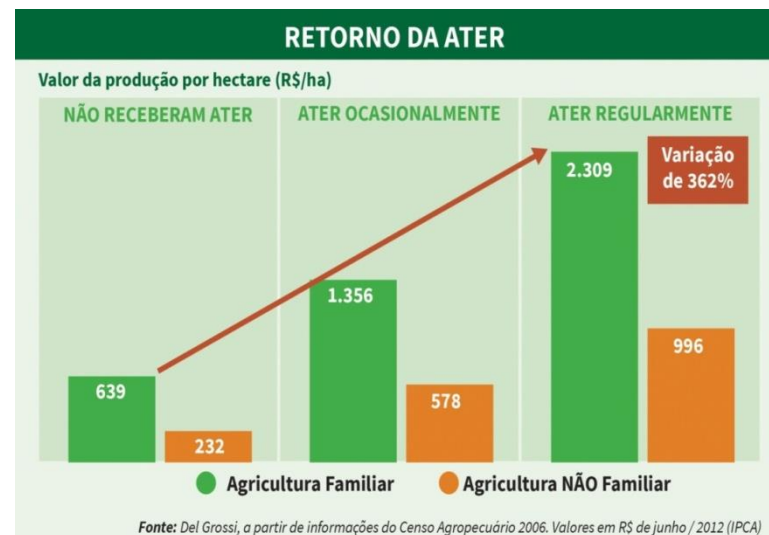

- ✓ **R\$1,04 Bilhão** investidos
- ✓ 297 contratos em 2015
- ✓ **334 mil famílias beneficiadas**
- ✓ 3 mil técnicos em formação
- ✓ 307 projetos de inovação



Assistencia Técnica e Extensão Rural - ATER

CHAMA PÚBLICA / EDITAL	R\$
ATER SUSTENTABILIDADE - INCAPER Atendimento 3.400 Unidade de Produção Familiar – UPFs (Norte e Montanhas e Águas	10.908.687,40
ATER CAFÉ - CAPARAÓ Cristiane Teixeira - Atendimento 2.000 UPFs	6.138.579,06
ATER Programa Nacional de Crédito Fundiário (PNCF) - Atendimento 500 UPFs Barra Consultoria	2.006.446,60
ATER Mais Gestão – Atendimento de 15 cooperativas da Agricultura Familiar- ES	60 milhões no País
Brasil Sem Miséria – Incaper- Atendimento 2.000 UPFs	2.000.000,00
Programa de Cadastro de Terras e Regularização Fundiária - IDAF	1.419.412,08
UTE- IDAF	800.000,00



ATER Mais Gestão

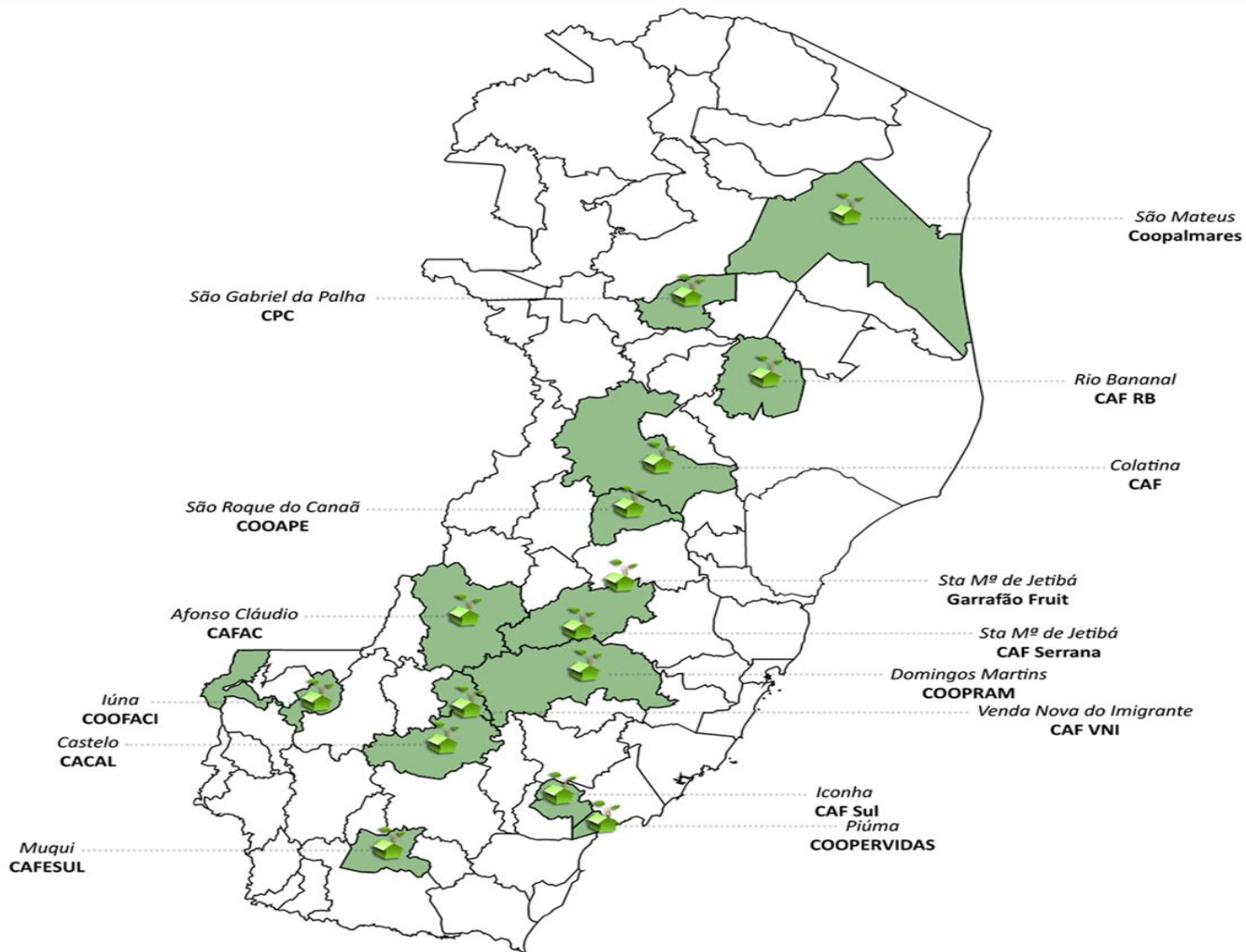



PAA – Programa de Aquisição de Alimentos

Recursos Federais, em parceria com estados, municípios e com a Companhia Nacional de Abastecimento (CONAB).

Inclui as modalidades:

- a) Compra com Doação Simultânea;
- b) Compra Direta;
- c) Apoio à Formação de Estoques;
- d) Compra Institucional.



R\$ 204 milhões
(2015)
37 mil
beneficiários



PNAE – Programa Nacional de Alimentação Escolar

Mínimo 30% diretamente da agricultura familiar
Recursos repassados pelo FNDE – Fundo Nacional de Desenvolvimento da Educação aos municípios

65% dos municípios
R\$ 870 milhões envolvidos





Programa de Cadastro de Terras e Regularização Fundiária

- . **Georreferenciamento:**
- . **Vila Pavão, Ecoporanga, Barra de São Francisco e Mantenópolis**
 - . Investimento de R\$ 1.419.412,08
 - . 398.013 hectares (80.000 alqueires)
 - . 7.621 Imóveis Rurais
 - . 1.905 terrenos devolutos



Programa de Cadastro de Terras e Regularização Fundiária

Água Doce do Norte

Investimento de R\$ 700.000,00

1554 imóveis rurais
478 terrenos devolutos
320 processos abertos
270 Títulos lavrados

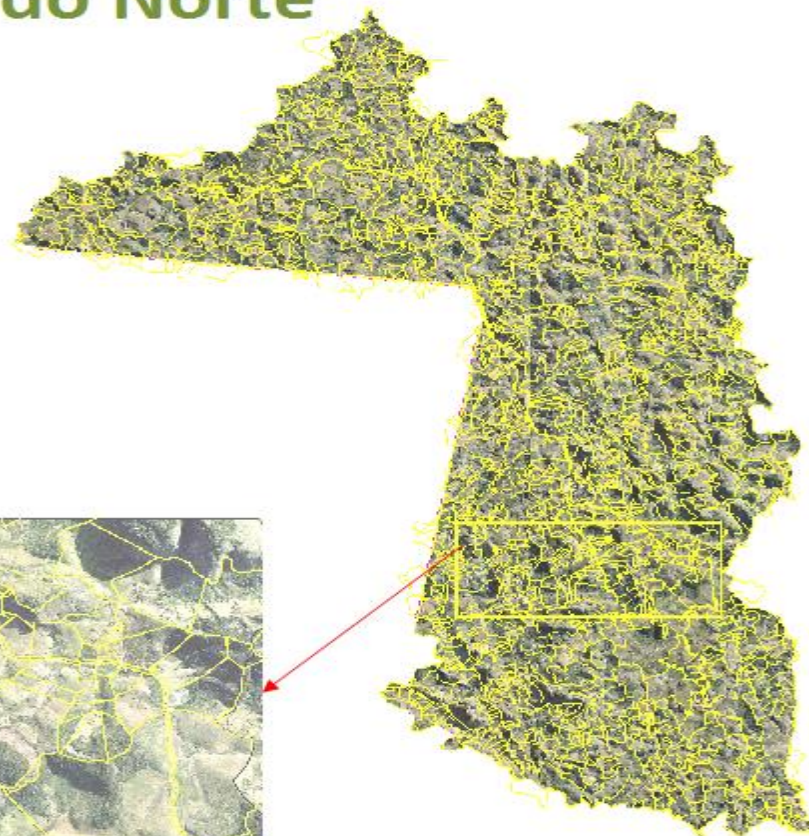



Você sabe o que é?

PROGRAMA NACIONAL DE



CRÉDITO FUNDIÁRIO

Crédito para a compra de imóveis rurais e investimento na propriedade.



SECRETARIA ESPECIAL DE
AGRICULTURA FAMILIAR E DO
DESENVOLVIMENTO AGRÁRIO

CASA CIVIL





Crédito Fundiário no Espírito Santo PNCF

- *3600 famílias beneficiadas.*
- *52 municípios.*
- *22 mil hectares adquiridos.*
- *R\$ 170 milhões em investimento.*
- *R\$ 20 milhões de crédito não reembolsável.*

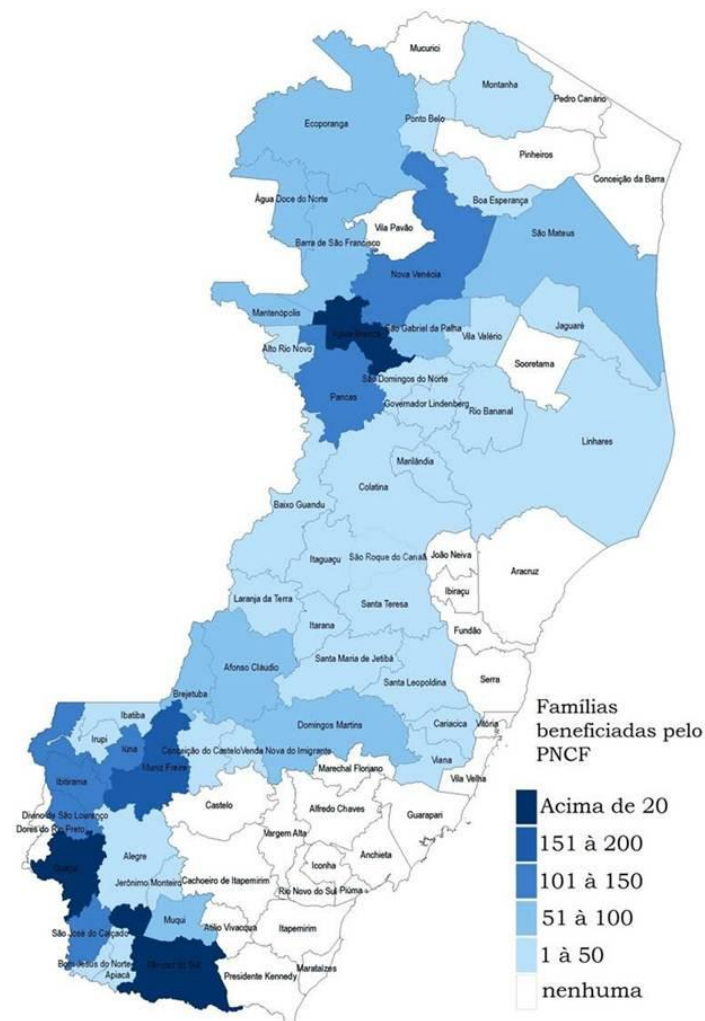



Programa Nacional de Crédito Fundiário - PNCF

- | **Espírito Santo - 2016**
- | Contratos - 40
- | Famílias – 77
- | Área – 484,017 ha
- | Valor – R\$4.348.024,42



CRÉDITO FUNDIÁRIO





Projetos de Infraestrutura da Agricultura Familiar

Projetos

- Abatedouro - 100
- Agroindústria - 316
- Ambiental - 32
- Capacitação - 1.514
- Casa de farinha - 70
- Casa de mel - 154
- Centro de comercialização - 1.112
- Escola família agrícola - 241
- Implementos agrícolas - 936
- Infraestrutura e serviço - 729
- Obras hídricas - 170
- Recuperação de estradas - 1.014
- Outros - 791

PROINF
Investindo na Agricultura Familiar

R\$ 1,9 bilhões (2004 a 2016)

26 estados e DF

241 territórios

8.141 projetos



Programa Nacional de Documentação da Trabalhadora Rural - PNDTR

Assegurar às mulheres da agricultura familiar:

- Documentos civis;
- Previdenciários;
- Trabalhistas, de forma gratuita e nas proximidades de moradia.

Visa efetivar sua condição de cidadã, fortalecer sua autonomia e possibilitar o acesso às políticas públicas.



559 mil mulheres beneficiadas (2011-2015)

PNDTR* (out/13)		
Multirões Realizados	Mulheres Atendidas	Documentos Emitidos
57	42.405	69.638



Por onde a proposta passa

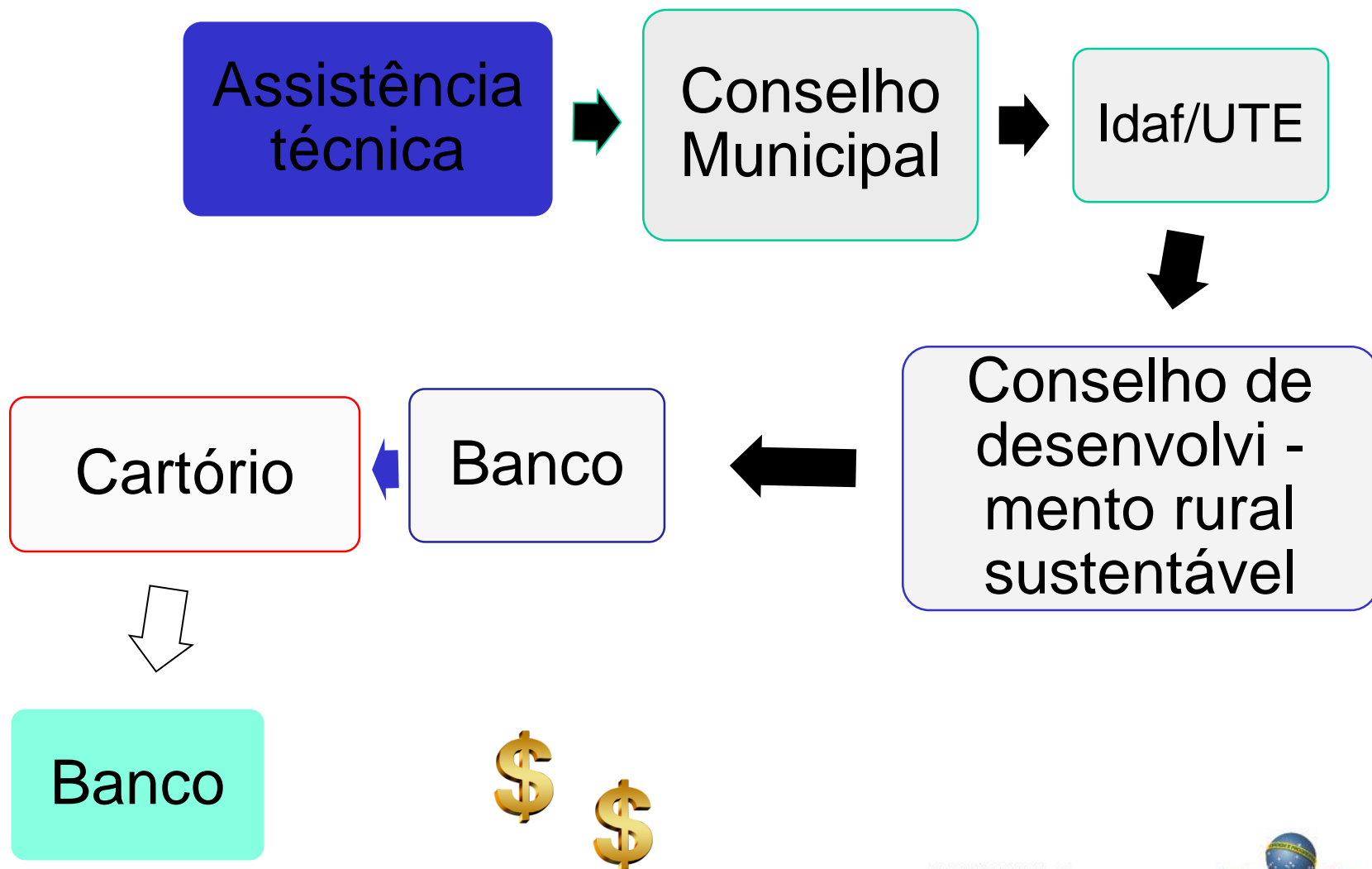



Delegacia Federal da Secretaria Especial da Agricultura Familiar e Desenvolvimento Agrário



OBRIGADO!

Aureliano Nogueira da Costa

**Eng. Agrônomo DSc Solos e Nutrição de Plantas
Pesquisador/Incaper**

Delegado Federal SEAD-ES

Contato: (27) 3636-3652

E-mail: dfda-es@mda.gov.br